



ISTITUTO COMPRENSIVO 2 MODENA

Via Fermo Corni n. 70 - 41126 Modena (MO)

Tel. 059/348228 – 059/2929787- Fax 059/354571 - C. F.: 94177150367 - codice meccanografico MOIC84200P

e-mail: moic84200p@istruzione.it; pec.: moic84200p@pec.istruzione.it; web www.ic2modena.edu.it

SCUOLA DELL'INFANZIA "LIPPI-GALILEI"



LA NOSTRA SCUOLA È COMPOSTA DA DUE SEZIONI

GLI ORARI

- DALLE 8.00 ALLE 16.00

- DALLE 7.30 ALLE 8.00 pre-scuola su richiesta

ORGANIGRAMMA

DIRIGENTE SCOLASTICO

PROF.SSA ANTONELLA STELLATO

DOCENTI

ANSALONI PATRIZIA

FERRARO LUCIA

FACCHINI MAGDA

BUTTARINI SILVIA

LA NOSTRA «GIORNATA TIPO»



LA NOSTRA «GIORNATA TIPO» È COSÌ ORGANIZZATA:

- ORE 8.00\9.00 INGRESSO-ACCOGLIENZA DEI BAMBINI
- ORE 9.00\10.00 APPELLO\CALENDARIO\ CONVERSAZIONI\ LETTURA LIBRI \CANZONI
- ORE 10.00\11.30 ATTIVITÀ DIDATTICHE FORMALI PIÙ O MENO STRUTTURATE \ ATTIVITÀ CON ESPERTI (MUSICA, RELIGIONE, INGLESE, PSICOMOTRICITÀ)\ ATTIVITÀ LEGATE ALLA PROGRAMMAZIONE \ GIOCO LIBERO
- ORE 11.30\12.00 ATTIVITÀ DI RIORDINO, IGIENE PERSONALE AL BAGNO, PREPARAZIONE AL PRANZO
- ORE 12,00\12,30 PRANZO
- Ore 12,30\13.30 GIOCO LIBERO IN GIARDINO (tempo permettendo) O VISIONE CON LIM DI FAVOLE E DOCUMENTARI
- ORE 13.30\ 15.10 RIPOSO POMERIDIANO
- ORE 15.10\ 15.30 RISVEGLIO E MERENDA
- ORE 15.45\16.00 USCITA

IL NOSTRO MOTTO



AIUTIAMOLI A FARE DA SOLI ...

MARIA MONTESSORI

TUTTE LE VERITÀ SONO FACILI DA CAPIRE UNA VOLTA CHE

SONO STATE RIVELATE.

IL DIFFICILE È SCOPRIRLE...

GALILEO GALILEI



LA SCUOLA È UN
CONCENTRATO DI
ESPERIENZE CHE VANNO
COLTIVATE E CURATE
ATTRAVERSO LA RICERCA E
IL CONFRONTO CON LE
OPINIONI DEGLI ALTRI, AL
FINE DI ORIGINARE UN
PROPRIO «PENSIERO»
CRITICO.



LA SCUOLA DELL'INFANZIA
È UN "LUOGO" DI
SPERIMENTAZIONE DEL
PROPRIO SÉ, DELLA PROPRIA
IDENTITÀ ALL'INTERNO DEL
GRUPPO.

LE RELAZIONI CON L'ALTRO
DIVENTANO UN "SETTING"
NEL QUALE IL BAMBINO
ACQUISIRÀ UN'AMPIA
GAMMA DI COMPETENZE
COGNITIVE, SOCIALI ED
EMOTIVE.

CHI SONO IO?

GIÀ DALLA SCUOLA DELL'INFANZIA È IMPORTANTE CHE IL BAMBINO COMPRENDA CHI È E COME È COLLOCATO NELL'AMBIENTE IN CUI VIVE, ALL'INTERNO DI UNA RETE DI RELAZIONI. ABBIAMO PENSATO DI SUPPORTARE IL BAMBINO IN QUESTO PERCORSO DI CONOSCENZA DI SÈ STESSO DANDO RISALTO ALLA PROPRIA STORIA CONTINUAMENTE INCROCIATA CON QUELLA DEI FAMILIARI E DEGLI ALTRI.





LA NOSTRA SCUOLA
CREDE FORTEMENTE IN
UN RAPPORTO DI COLLABORAZIONE
CON LE **FAMIGLIE** AL FINE DI CREARE UNA
ALLEANZA EDUCATIVA CHE PERMETTA AL
BAMBINO DI CRESCERE.

I NOSTRI PROGETTI

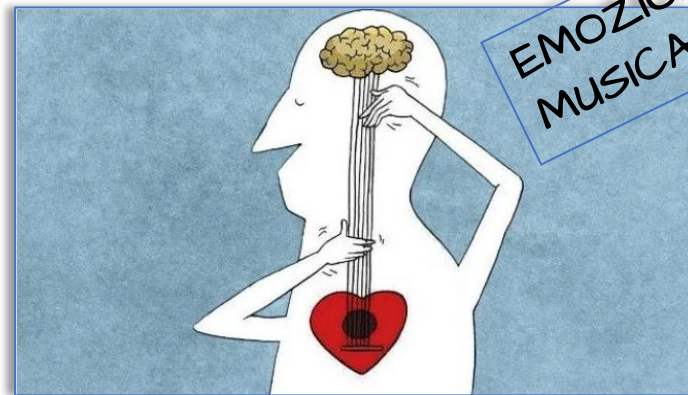

ISCRIZIONI

Anno scolastico 2022/2023: presentazione domande dal 4 gennaio al 1° febbraio 2022

LE DOMANDE DOVRANNO ESSERE PRESENTATE A PARTIRE DAL 4 GENNAIO 2022 COMPILANDO IL MODULO ONLINE REPERIBILE ALLA PAGINA DEL COMUNE DI MODENA TRAMITE IL SEGUENTE LINK:

<https://www.comune.modena.it/servizi/educazione-e-formazione/scuola-dinfanzia-3-6-anni/iscrizione-alle-scuole-di-infanzia>

SUL SITO DEL COMUNE DI MODENA È POSSIBILE TROVARE ANCHE INDICAZIONI RELATIVE A:

- CHI PUÒ PRESENTARE DOMANDA
- COME ACCEDERE AL SERVIZIO
- TEMPI E SCADENZE
- CASI PARTICOLARI